



KOMPLEXER SCHMERZLOSER OPIATENTZUG

Der Opiatentzug dauert mindestens 7 Tage und ist für Patienten bestimmt, die weniger als 1 Gramm Heroin, 40-50 mg Methadon, 400-500 mg Substitol oder 100 mg Oksikontin zu sich nehmen.

PHASEN DES OPIATENTZUGS

 KOMPLEXER SCHMERZLOSER OPIATENTZUG	
STATIONÄRE BEHANDLUNG	<ul style="list-style-type: none"> • DIAGNOSTIK • ENTZUG • PHARMAKOLOGISCHE BLOCKADE • PHYSIOTHERAPIE
ZUSÄTZLICHE NICHT MEDIZINISCHE & UNTERSTÜTZUNGSDIENSTE Im Preis enthalten	<ul style="list-style-type: none"> • VORBEHANDLUNG BERATUNG • AUFENTHALT MIT ERNÄHRUNG • SICHERHEITSDIENST • FLUGHAFENTRANSFER • ÜBERSETZUNGSDIENST
NACHBEHANDLUNGSZEIT	<ul style="list-style-type: none"> • 12 MONATE KONTROLLE & ANTI-RÜCKFALL UNTERSTÜTZUNG
 Dr Vorobiev	PROGRAMMDAUER: 7 TAGE

1. Diagnostik - die erste und sehr wichtige Phase der Behandlung. Das Wesen der Diagnostik ist, dass der körperliche und psychische Zustand des Patienten beurteilt wird. Zur Beurteilung des körperlichen Zustands des Patienten, umfasst die standardmässige diagnostische Untersuchung folgendes:

- Urintest
- Tests an Hepatitis B und C, HIV Infektion
- Allgemeine Blutanalyse
- Biochemische Untersuchung des Bluts
- EKG
- Untersuchung von Seiten des Facharztes für innere Medizin

In Zur Beurteilung des psychischen Zustands des Patienten, umfasst die standardmässige diagnostische Untersuchung, die Psychodiagnostik (psychologische Tests, die den Grad der Sucht feststellen, in welchem Masse die Folgen des Opiatkonsums für die mentale Gesundheit ausgeprägt sind, ob es Zeichen der psychischen Störungen gibt, ob eine Depression vorhanden ist, wie hoch der Grad der Motivation zu einer Heilung ist, Selbstkritik und Erhaltung der willkürlichen Mechanismen.)

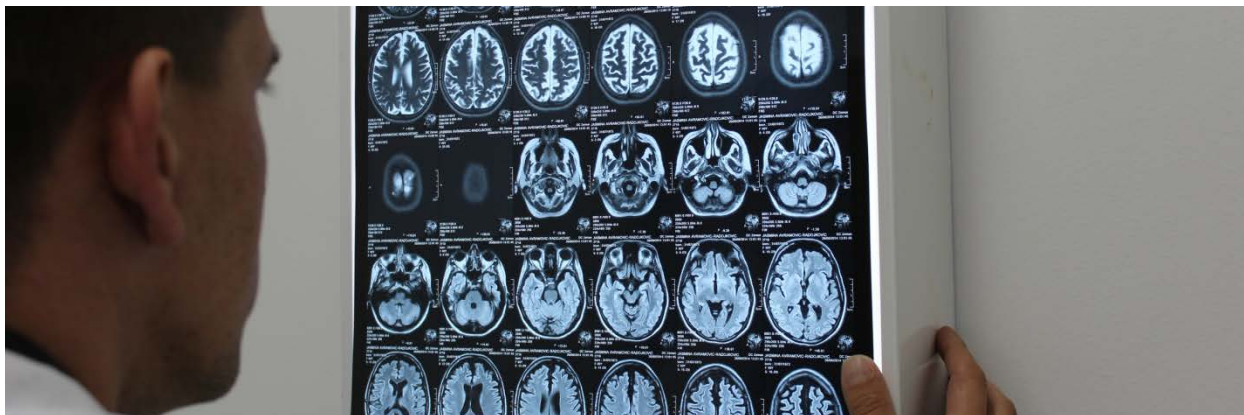

Nach der Diagnostik werden die Ergebnisse von einem Ärzteteam beurteilt, damit eine Strategie und ein Plan der Behandlung erstellt wird. Im Falle, dass mittels Diagnostik ernsthaftere Abweichungen in den Tests bemerkbar sind, Vorhandensein von Risikofaktoren, oder der Patient chronische begleitende Krankheiten hat, werden nach Bedarf zusätzliche Untersuchungen organisiert und die Therapie für begleitende Krankheiten verschrieben. In Abhängigkeit vom Problem, kann MRT, EEG, Ultraschall, Röntgen, Endoskopie, Analysen der Konzentration der Medikamente und Narkotika, Untersuchungen von Seiten des Kardiologen, Neurologen, Endokrinologen, Infektologen usw. durchgeführt werden. Die erwähnten zusätzlichen Untersuchungen sind im Preis dieses Pakets der Behandlung nicht eingeschlossen und werden zusätzlich vergütet.

2. Entzug - In Abhängigkeit von den Ergebnissen der Diagnostik, wird für jeden einzelnen Patienten eine entsprechende Entzugsmethode ausgewählt, bzw. ein Komplex von Methoden, das in seinem Fall das beste Ergebnis geben wird. Das Komplex der Methoden umfasst UBOD (ultraschnellen Opiatentzug), Neurojet (N.E.T.) Therapie, Pharmakotherapie, spezielle Infusionen mit Vitaminen, Hepathoprotektoren. Es ist äusserst wichtig, dass sich der Entzug schnell abwickelt, dass der Patient keinen Schmerz spürt und duldet, dass der Schlaf und das Appetit normal wird, dass die Laune des Patienten stabil wird, dass weder Anxiosität, nich Depression besteht.

• **UBOD** - der ultraschnelle Entzug ist eine moderne und sehr effiziente Methode, die zum Ziel hat, den Prozess der Bereinigung des Organismus zu beschleunigen und zur gleichen Zeit die Reduzierung der unangenehmen Symptome der Krise sowie Verkürzung derselben. Sie wird durchgeführt, wenn mittels

Diagnostik festgestellt wird, dass keine Kontraindikationen für diese Art von Entzug entgegenstehen. Im Laufe des ultraschnellen Entzugs, ist der Patient 6-8 Stunden im Laufe des Tages betäubt, es werden ihm almählich Antagonisten der Opiate eingeführt, üblicherweise Naloxon oder Naltrexon und auf diese Weise werden die Rezeptoren vor Opiaten befreit. Das Wesentliche beim ultraschnellen Entzug ist, dass der Patient den



grössten Teil der Symptome im Schlaf überbrückt, wenn er keine Schmerzen verspürt. Wenn er aufwacht, hat er den stärksten Teil der Krise bereits hinter sich. Sogar wenn nach dem Aufwachen minimale Symptome der Krise verbleiben, ist ihre Intensität wesentlich reduziert und kann mit traditionellen Nichtopiaten-Analgetika beseitigt werden. Im Prozess des Entzugs, wird der Patient 2 oder 3 solchen Prozeduren unterzogen..

- **N.E.T.** - die Neuro jet Therapie ist eine Methode, die mit Hilfe des Neuro Jet Geräts, mit speziellen Impulsen, die Neurone im Gehirn, die für die Ausscheidung des Endorphins verantwortlich ist, beeinflusst wird. Unser natürlicher Schutz vor Schock, Schmerz, Stress, basiert auf natürlichen Opioiden, die von Neuronen erzeugt werden. Wenn eine Person Narkotika konsumiert, dann wird praktisch die Ausscheidung unserer natürlichen Opioiden unterbrochen. Neuro Jet ist ein kleines elektronisches Gerät, das den Spiegel von Dopamin und Endorphin im Gehirn normalisiert. Die Stimulation mit dem Neuro Jet Gerät ist schmerzlos. Der Patient spürt nur leichtes Kitzeln und Vibrationen. Die Frequenz und Intensität der Impulse wird vom Computer gesteuert.

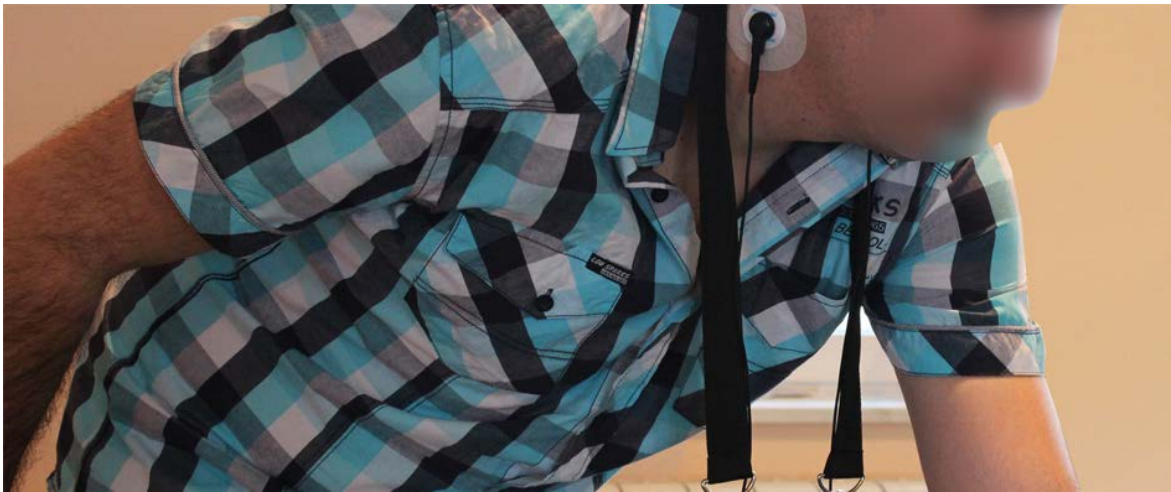

Innerhalb von 15-20 Minuten verschwinden die Abstinenzsymptome, bzw. deren Intensität wird um 70-80% reduziert.

- **Die Pharmakotherapie** ist eines der Elemente des Entzugs. In Abhängigkeit von den Ergebnissen der Diagnostik, wird im Laufe des Entzugs eine Kombination von Medikamenten verwendet, die die Grundsymptome der Abstinenzkrise



beseitigt, Präparate, die die meisten Standards des Pain Managements erfüllen und einen guten Schutz vor Schmerz gewähren. Im Falle der Reizbarkeit, Disphorie, Mangel

guter Laune, Nervosität, Schlaflosigkeit, werden Psychostabilisatoren, Hypnotika, Antidepressiva angewandt. Wegen häufiger Störung der Ernährung, ungenügendem oder übertriebenem Appetit, werden in die Therapie Phermente eingeführt, die die Fähigkeit der Assimilation der Nahrung, Aminosäuren, Vitaminen erleichtern. Genauso ist die Therapie zur Beseitigung der Folgen des Narkotikumkonsums vorgesehen – Inhalationen zur Bereinigung der Lunge, spezielle Infusionen mit Neurometabolika, Nootropen zur Verbesserung der Austauschprozesse im Gehirn, mit Hepathoprotektoren zur Regeneration der Leber. Alle Präparate, die in der Pharmakotherapie verwendet werden, sind sicher und können keine Sucht verursachen.

3. Physiotherapie - Die Physiotherapie umfasst eine Kombination von Therapien – physikalische, medizinische oder Massage des Tiefgewebes. Die Massage wirkt beruhigend und relaxierend. Wenn die Person dem Entzugsprozess unterzogen wird, sind die Spiegel von Dopamin niedriger als bei Nichtsüchtigen. Die Massage hilft bei der Normalisierung der Prozesse der Ausscheidung von Dopamin bei Personen, die dem Entzug unterzogen werden. Die Massage hilft auch beim Entzug indem sie die Funktion des Blutkreislaufs und der Lymphen beschleunigt und dadurch den Prozess der Ausscheidung der Giftstoffe aus dem Organismus beschleunigt. Eine physiotherapeutische Seance ist im Preis des Pakets der Behandlung eingeschlossen. Jede nachfolgende Seance wird 30 Euro pro Seance bezahlt..



4. Pharmakologische Blockade - Nach Beendigung der Behandlung, ist eine pharmakologische Blockade in Form eines Implants (Naltrexon) vorgesehen. Der Sinn dieser Prozedur ist, dass die Opiatenrezeptoren des Patienten, die durch die Wirkung des Patienten, und durch Einnahme von Heroin, Tramal, Methadon, die Euphorie und ähnliche Gefühle nicht erreicht werden, blockiert werden und es wird kein Rezidiv und die Wiedereinnahme der Narkotika provoziert. Die Therapie mit Naltrexon wird bei Personen angewandt, die dem Prozess des Opiatentzugs unterzogen wurden. Unseren Patienten empfehlen wir, dass sie mit Implanten minimal 12 Monate nach Entlassung aus dem Krankenhaus geschützt werden. Zusätzlich bezahlt.



5. Monatliche Kontrollen (Anti-Rezidiv Unterstützung) – die ambulante Behandlung umfasst die Unterstützung gegen das Rezidiv in Dauer von einem Jahr. Der Patient kommt zu regelmässigen Kontrollen, an denen derzeitiger Zustand des Patienten geprüft wird und eventuelle Korrektur der Therapie wird vorgenommen. Zusätzlich bezahlt (25 EUR).

PATIENTENREFERENZENZEN



...ich kam hier in die Klinik ich hatte innerhalb kurzer Zeit, also circa zwei Wochen habe ich das Medikament dank Dr. Vorobjev abgebaut und ich bin jetzt sauber und ich empfehle jedem, der das Problem hat, sollte sich bei der Klinik Vorobjev in Belgrad

ich hab' leider nicht gewusst von dieser Klini,... immer gesucht nach Hilfe und in der Schweiz gibt's keine Hilfe, da gibt's einfach Methadon... Ja, ich weiss nicht, was für Technik er hat, aber es scheint ein Wunder zu sein.

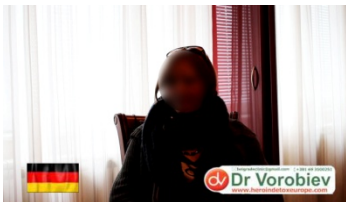
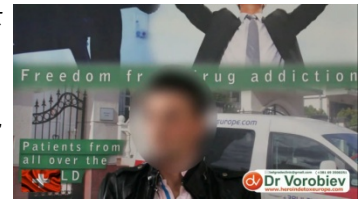

... Ich habe es im Internet gesehen, dass es diese Klinik gibt und das war für mich die beste Behandlung,...Ja, das ich jetzt clean bin und das ich jetzt, ja, das ich jetzt ein neues Leben anfangen kann...Ich fühle mich gut!

... Ja, und ich fühle mich mittlerweile, also, von Tag zu Tag besser. Ich hatte auch keine Schmerzen während der Therapie, also, während der Behandlung. Man fühlt sich ein bisschen schlapp, man hat halt keine Schmerzen und das ist super und ich fühle



Ich hab den Entzug in Deutschland schon öfter mal versucht und das hat leider nicht geklappt.Ja, und jetzt bin ich hier in Belgrad und hab meinen Entzug geschafft. Man hat verschiedene Prozeduren bei mir gemacht, Schlaf unter

UNSER PROGRAMM

Unser Programm umfasst auch den Transport des Patienten vom Flughafen oder von der Station



zu unserer Klinik und Rückkehr nach der Behandlung (08:00-16:00). An unserer Klinik sind die Ärzte und Krankenschwestern 24 Stunden am Tag den Patienten erreichbar. Alle Ärzte sind zertifizierte Anästhesiologen, Psychiater und Psychologen mit 10-25 Jahren Erfahrung. Die Klinik hat mehr als 60 Mitarbeiter. Um die Sicherheit der Patienten sorgt der engagierte Sicherheitsdienst. Das Objekt ist auch unter Videoaufsicht.



Die Patienten werden in bequemen Zweizimmer- und Dreizimmerbetten mit Bad, Dusche, Garderobe und Fernsehen untergebracht. Die Zimmer werden zweimal am Tag gesäubert. In der Freizeit ist den Patienten Snooker Pool, Tischtennis, Joga, Fitness Studio und Filmsaal verfügbar. Die Klinik hat ein Safe, in dem die Patienten ihre persönlichen Sachen, die sie nicht im Zimmer haben sollen, aufbewahren. Denjenigen Patienten, denen ein Visum nötig ist, können wir beim Erhalt desselben helfen. Wenn die Patienten aus dem Ausland eine Begleitung in Form der Unterstützung haben, dann können diese Personen an unserer Klinik bleiben (und Mahlzeiten zum Preis von 30 EUR am Tag haben).

Komplexer Schmerzloser Opiatentzug – *Labordiagnostik, Entzug, Physiotherapie*- dauert **7 Tage** im Stationär. Wenn die Behandlung über diesen Zeitraum nicht möglich ist, werden weitere Tage zusätzlich bezahlt.

PREISE: Bitte füllen Sie das Formular aus und unser Team wird sie schnellstmöglich kontaktieren